

BULLETS CADENA PASIFLORAS

Secretaría Técnica Nacional

Ing. Marisol Parra Morera



MinAgricultura
Ministerio de Agricultura
y Desarrollo Rural



Asohofrucol
Asociación Hortifrutícola de Colombia
Administradora del Fondo Nacional
de Fomento Hortifrutícola



**FONDO NACIONAL DE
FOMENTO HORTIFRUTÍCOLA**





MinAgricultura
Ministerio de Agricultura
y Desarrollo Rural

100 AÑOS

**PROSPERIDAD
PARA TODOS**

CADENA PRODUCTIVA DE PASIFLORAS

Informe Nacional Octubre 2014



MinAgricultura
Ministerio de Agricultura
y Desarrollo Rural

100 AÑOS

**PROSPERIDAD
PARA TODOS**

1. Área, Producción y Rendimiento
2. Balanza Comercial
3. Precios nacionales
4. Empleo
5. Costos de Producción
6. PIB
7. Apoyo al Financiamiento y Créditos.

1. ÁREA, PRODUCCIÓN Y RENDIMIENTO

Indicador	Maracuyá	Granadilla	Gulupa	Curuba	Cholupa	Badea	Total
Area Cosechada (ha)	5.474	3.552	527	1.450	130	81	11.214
Producción (t)	84.493	36.943	5.871	16.768	1.134	1.268	146.477
Rendimiento (t/ ha)	15,4	10,4	11,1	11,6	8,7	15,6	12,1

Fuente: Agronet; Acuerdo de Competitividad para la Cadena Productiva de Pasifloras en Colombia, 2014.

Los principales departamentos de mayor producción en Granadilla son Huila (54%) y Antioquía (17%). En Maracuyá, Meta ocupa el 24%, seguido de Huila con 21% y Valle del Cauca 17%. Para el caso de Curuba, Boyacá concentra el 43%, seguido del Tolima con 19%, Antioquía con el 16% y Norte de Santander con el 15%. En Gulupa, Cundinamarca representa el 54%, seguido de Boyacá 23%. En el caso de la Cholupa, Huila produce el 98% y Quindío el 1,87%; en Badea registra Huila con el 76% y Santander con el 24%.

BALANZA COMERCIAL

Año 2014 (Enero-Octubre)

PASIFLORAS	Exportaciones (t)	Exportaciones (US\$FOB)	Importaciones (t)	Importaciones (US\$CIF)	Balanza Comercial (t)	Balanza Comercial (US\$)
Maracuya fresco	51	240.727	331	22.462	-280	218.265
Maracuya jugo	204	1.407.755	80	810.757	124	596.998
Granadilla	586	1.976.056	0	0	586	1.976.056
Gulupa	1.536	7.483.373	0	0	1.536	7.483.373
Curuba	2	6.241	0	0	2	6.241
TOTAL	2.378	11.114.152	411	833.219	1.967	10.280.933

Fuente: Agronet - SIPSA. Consulta: Octubre, 2014.

La balanza comercial en lo transcurrido del año 2014 registra US\$ 10.280.933

Con respecto al periodo anterior, la balanza disminuyó en US\$9.456.600, dado que la plataforma estadística no registra exportaciones; se registran importaciones de jugo de maracuyá únicamente.

Los principales destinos para maracuyá en fresco han sido Países Bajos y Alemania; y en jugo, Países Bajos y EE.UU.

En el caso de granadilla, Ecuador, Canadá y Países Bajos; en gulupa, Países Bajos; y en curuba, Panamá y Aruba.

La importación es proveniente de Ecuador.

Contenido



3. PRECIOS NACIONALES

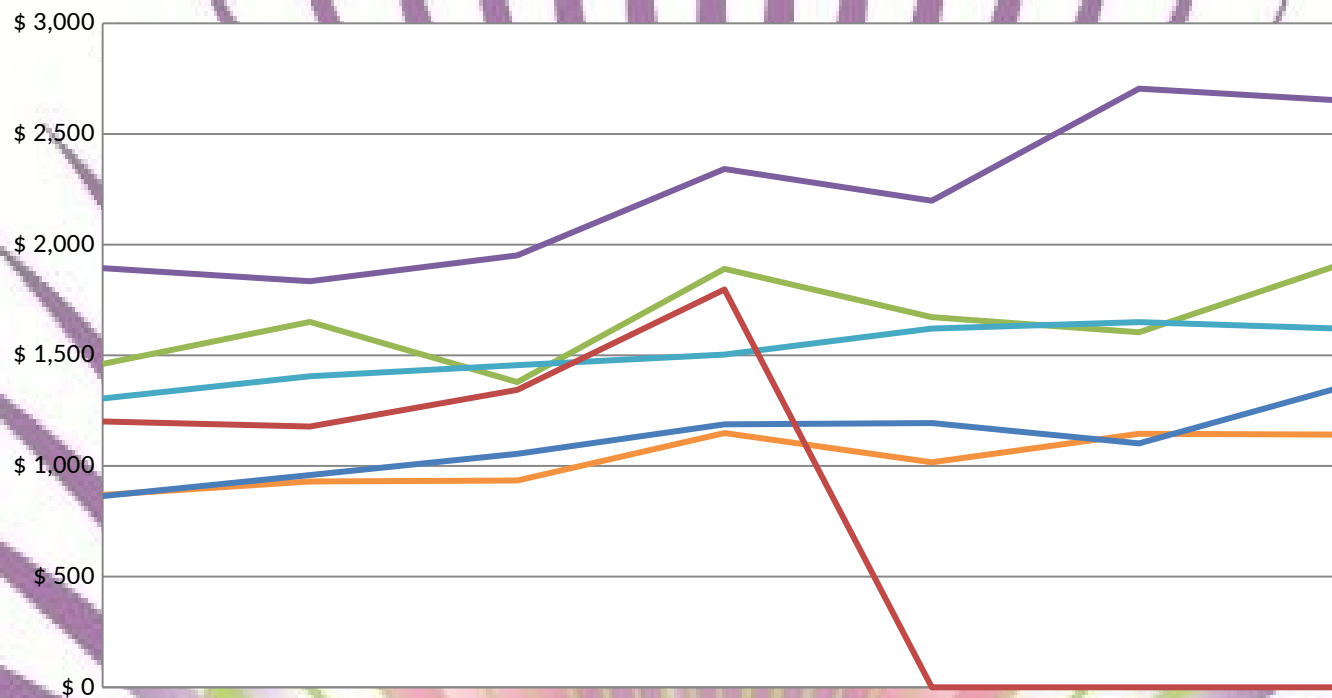

Fuente: Agronet . Consulta: Octubre, 2014



Registro precios mensuales

Registro precio mensual de maracuyá

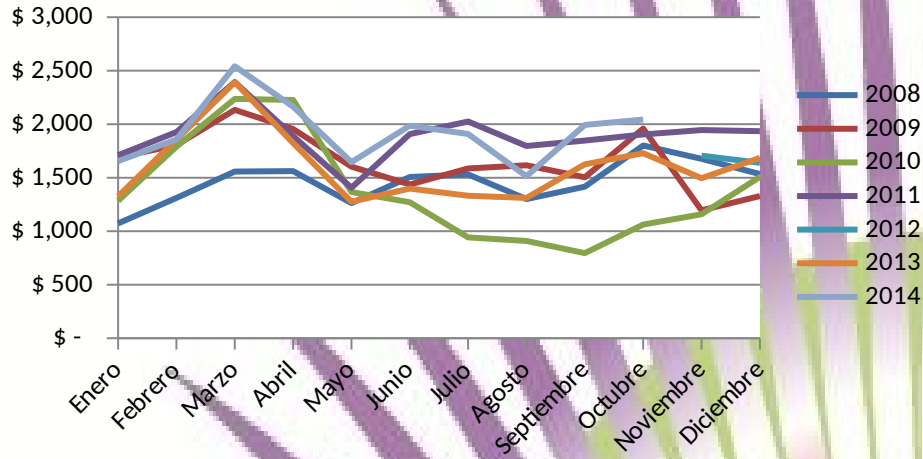

Fuente: Agronet . Consulta: Octubre, 2014

Registro precio mensual granadilla

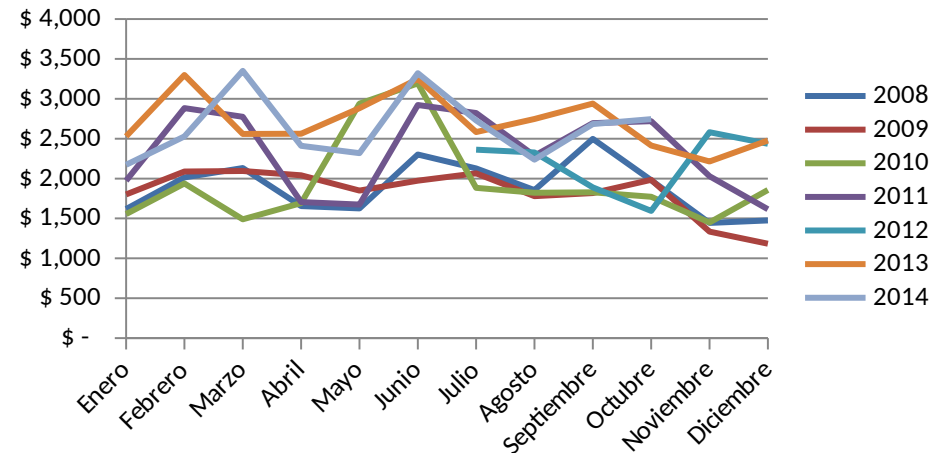

Registro precios mensuales

Registro precio mensual curuba

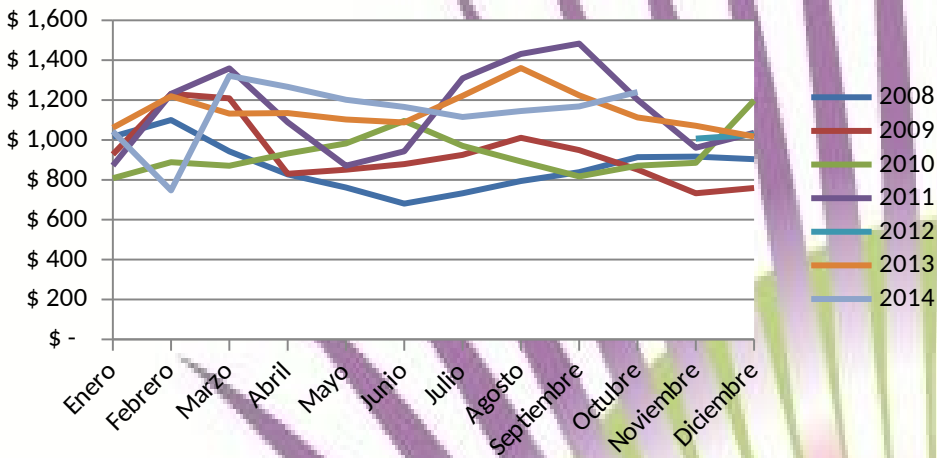

Fuente: Agronet . Consulta: Octubre, 2014

Registro precio mensual gulupa

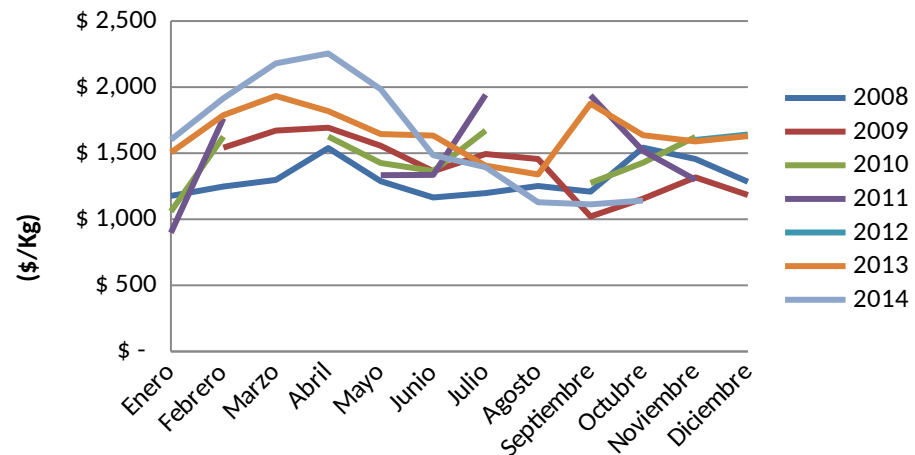

Registro precios mensuales

Registro precios mensual badea

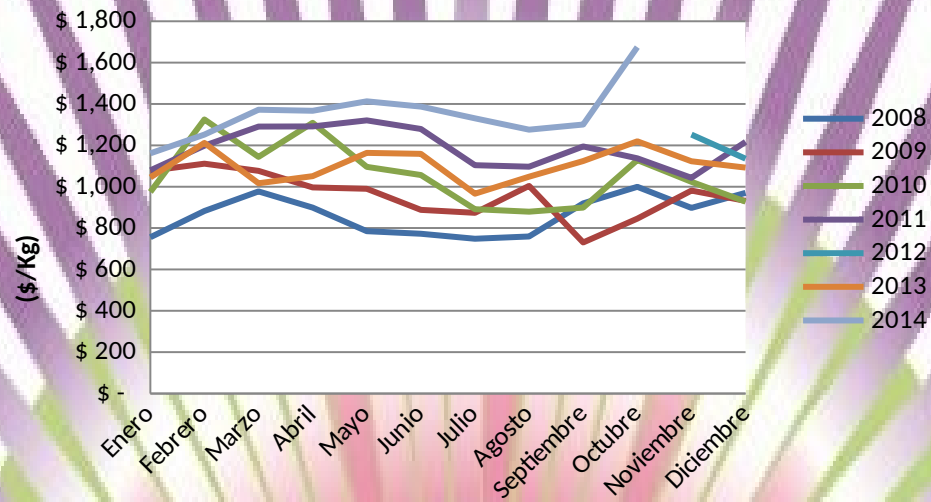

Fuente: Agronet . Consulta: Octubre, 2014

4. EMPLEO

Indicador	Maracuyá	Granadilla	Curuba	Gulupa	Badea	Cholupa	Total
Área cosechada (ha)	5.474	3.552	1.450	527	81	130	11.214
Empleos Directos	3284	2131	870	316	49	78	6.729
Empleos Indirectos	6569	4262	1740	632	98	156	13.457

Fuente: Cálculos Secretaria Técnica con base en Agronet, Datos al 2012. Consultado : 2014

Los empleos directos son obtenidos a partir del área cosechada por el factor 0,6; los empleos indirectos equivalen al doble de empleos directos.



5. COSTOS DE PRODUCCIÓN

Indicador	Maracuya	Granadilla	Gulupa	Curuba
Costos de Establecimiento (\$)	\$14.631.581	\$17.452.333	\$ 17.954.400	\$ 2.384.911

Fuente: Costos para pequeños productores, Acuerdo de Competitividad para la Cadena Productiva de Pasifloras en Colombia, 2012.

6. PIB

No registra



7. APOYO AL FINANCIAMIENTO Y CRÉDITOS

Histórico de Créditos en Cantidad

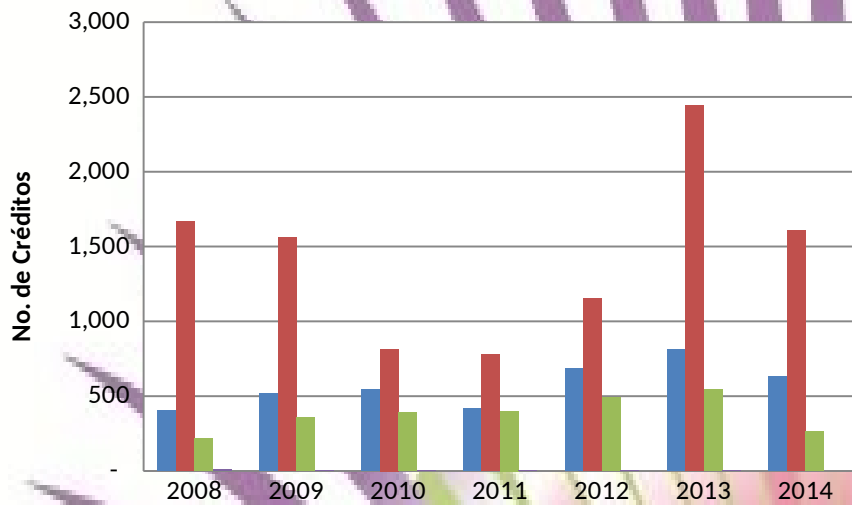

Histórico de Créditos en Valor

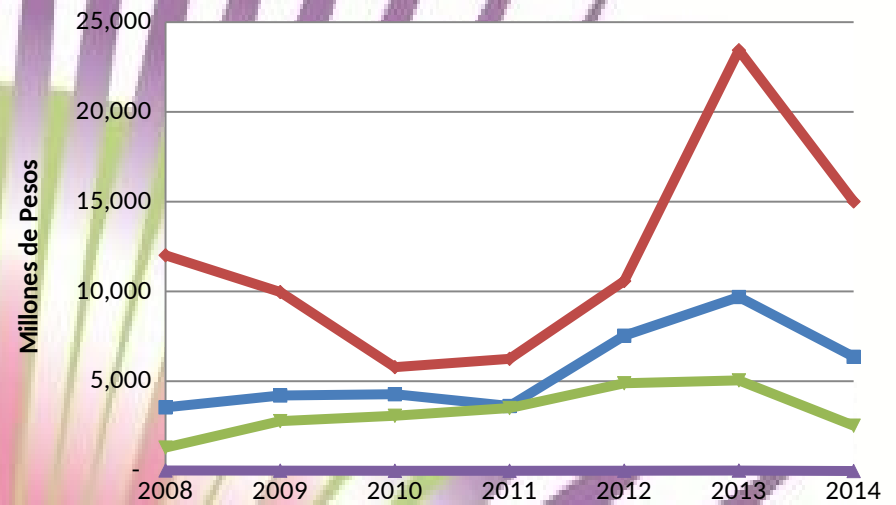

Fuente: Agronet. Consulta: Octubre, 2014

Contenido



MinAgricultura
Ministerio de Agricultura
y Desarrollo Rural

100 AÑOS

**PROSPERIDAD
PARA TODOS**

GRACIAS